

Armação positiva da escada E1  
escala 1:25

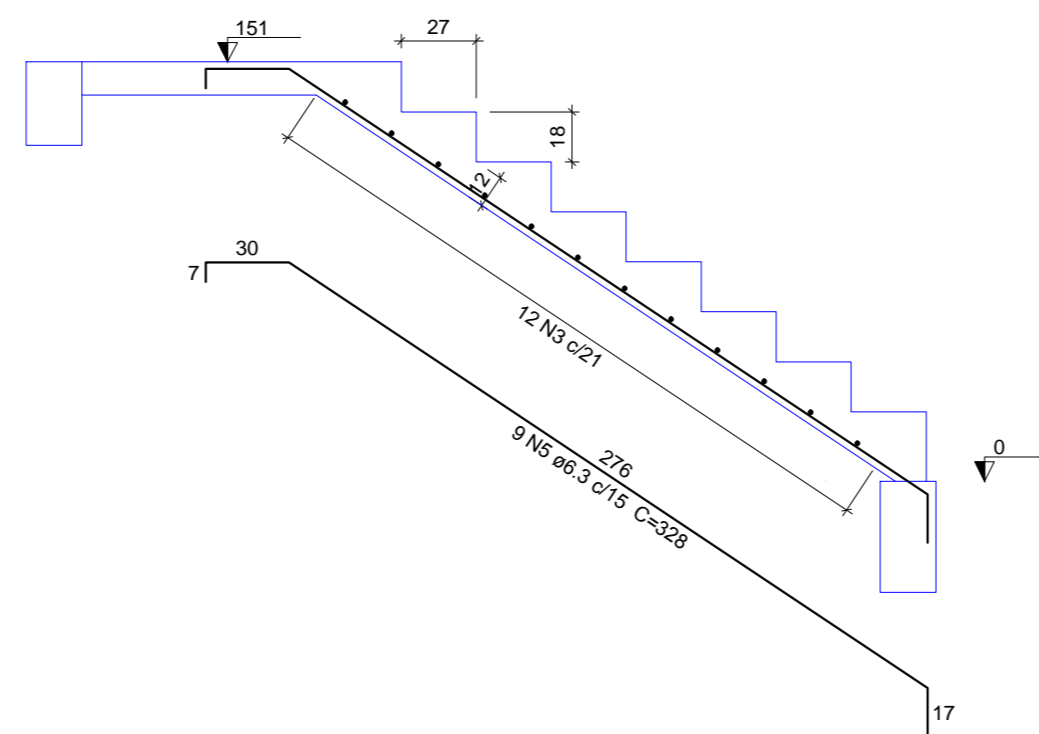

Corte A-A (LE2)  
escala 1:25

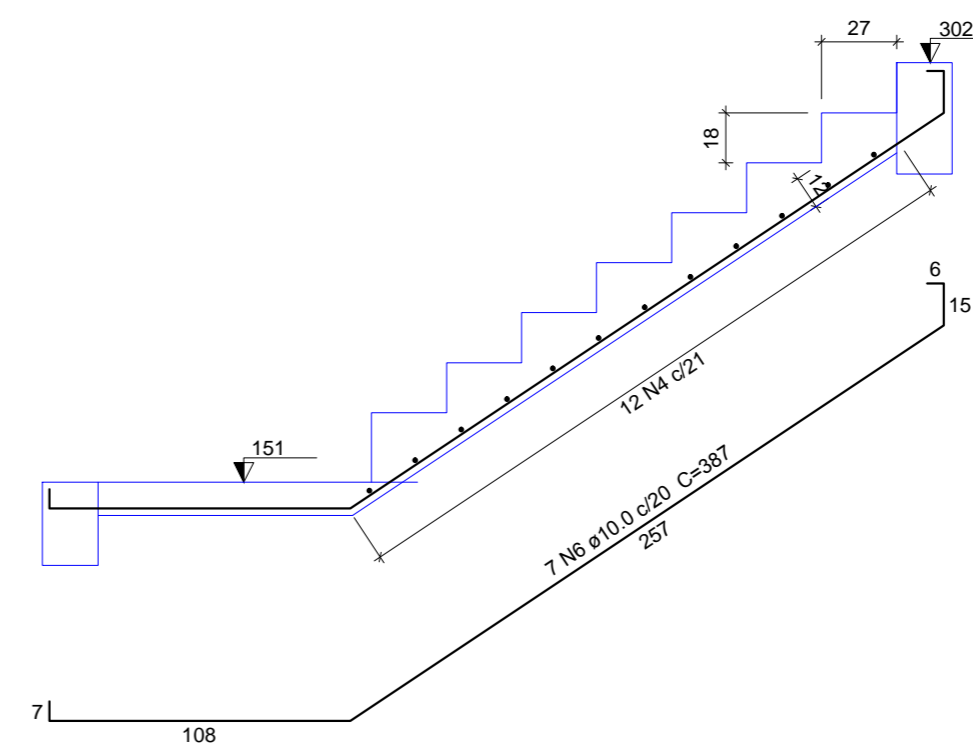

Corte B-B (LE3)  
escala 1:25

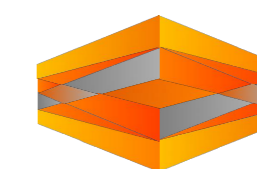

**BERARDI**  
ENGENHARIA  
& CONSTRUÇÃO

**BERARDI ENGENHARIA & CONSTRUÇÕES LTDA.**

Rua Capitão Eleutério, 610, Sala 406, Edifício Centro Executivo, Passo Fundo/RS 99010-060  
berardiengenharia@gmail.com (54)3313 9870 - (54) 9994 0837  
CNPJ: 13.425.382/0001-47

RESPONSÁVEL TÉCNICO:

CONTRATANTE:

Jean Berardi Manica  
Engº Civil CREA-RS 133.545-D

Prefeitura Municipal de Jóia  
Cnpj: 89.650.121/0001-92

PROJETO:

**PROJETO ESTRUTURAL**

CONTEÚDO DA PRANCHA:

DETALHAMENTO FERRAGEM DA ESCADA

ENDEREÇO DA OBRA:

Rua Dr. Edmar Kruehl - Nº 188 - Centro - Jóia/RS

PRANCHA:

**E-13**

PROJETISTA:  
Jean Berardi

ESCALA:  
1/50

DATA:  
Agosto de 2017

ÁREA DO PROJETO:  
1.139,11 m²